

Üye Giriş / Aday Giriş ve Başvuru Kullanıcı Kılavuzu

Aday Başvuru Ekranı

Windows Explorer: Dosya Düzen Görünüm Geçmiş Yer imleri Araçlar Yardım

Microsoft Edge: Hacettepe Üniversitesi :: PrEns - Aday Öğrenci ... :: PrEns - Aday Öğrenci ... Adele - Turning Tables ...

enstitu.hacettepe.edu.tr/aday.jsp

Arama

En çok ziyaret edilenler İlk Adım Web Slice Galerisi Önerilen Siteler Hacettepe Üniversitesi http://yardimmasasi.al...

Aday Girişi

* Kullanıcı Adı:

* Parola:

Windows Taskbar: 11:01 13.01.2017

Üye Giriş Ekranı;

*Aday başvurusu yapabilmeniz için sisteme üye olmanız gerekmektedir.

Aday başvuru sayfası açıldıktan sonra **Üye Ol** butonunu tıklayarak ilgili üyelik sayfasını açabilirsiniz.

Not: Daha önce sisteme üye olduysanız aynı kullanıcı adı ve şifre ile giriş yapabilirsiniz.

Üye Bilgi Ekranı;

Üye bilgilerinizi ilgili ekrandan doldura bilirsiniz. Tüm bilgilerinizi eksiksiz olarak girdiğiniz takdirde **Aday Öğrenci Üye Olma** sayfasının altında yer alan **"Kaydet"** butonu aktif olacaktır. Bilgilerinizi kaydettikten sonra sistem tarafından Aday Girişi yapabilmemiz için E-mail ve Cep Telefonunuza kullanıcı adı ve şifre gönderilecektir.

Dipnotlar;

E-mail: Üyelik kaydınızı tamamladığınızda sistem tarafından gönderilen kullanıcı adı ve şifre e-mail junk/Spam mail kutunuza düşebilmektedir. Bu yüzden Hotmail uzantılı adres kullanmamanızı öneririz.

Kimlik Bilgileri: Sistem tarafından istenen bilgileri doğru girdiğiniz halde "TC Kimlik numaranızı yanlış girdiniz ya da girdiğiniz diğer bilgiler ile eşleşmemektedir". uyarısı almanız durumunda en yakın

Nüfus Müdürlüğüne giderek kimlik bilgilerinizi teyit ettirmeniz gerekmektedir.

Aday Öğrenci Üye Olma

Aday Bilgileri

* Ad: * Soyad:

* Tür: Normal H.Ü. Personel H.Ü. Teknokent

* E-Posta: Cep Tel: **Cep Telefonu Mutlaka yazılacaktır**

Ev Tel: İş Tel:

* Adres:

Üsttekiyle Aynı:

* Yazışma Adresi:

* Askerlik Durumu: Tecilli Muaf/Yaptı Tecil Tarihi:

Çalışılan Kurum: Çalışılan Görev:

* Mezuniyet Türü:

Lisans Mezuniyet

Tarih: **Mezuniyet Notu**

Derece:

Üniversite:

Fakülte/Yüksek Okul:

Bölüm:

* Uyuşgunuz: T.C. Türki Devletler Uluslararası Uyrak

Kimlik Bilgileri

T.C. Kimlik **Bilgilerimi Getir**

Baba Adı: Ana Adı:

Doğum Tarihi: Doğum Yeri:

Cinsiyet: Erkek Kadın Cilt No:

Mahalle/Köy: Aile Sıra No:

Medeni Hal: Sıra No:

İl:

Kaydet

Aday Giriş Ekranı;

Üyelik kaydınızı oluşturduktan sonra e-mail adresinize ya da cep telefonunuza sistem tarafında gönderilen **Aday Kullanıcı adı** ve **Şifre** ile sisteme giriş yapabilirsiniz.

Aday Giriş

* Kullanıcı Adı:

* Parola:

Aday Başvuru Ekranı;

Aday Girişi yaptıktan sonra karşınıza çıkan ekrandan “Başvur” butonunu seçmeniz gerekmektedir. Başvur seçildikten sonra karşınıza TAAHHÜT ekranı çıkmaktadır bu ekranı okuyup onayladıktan sonra başvuru işleminize devam edebilirsiniz.

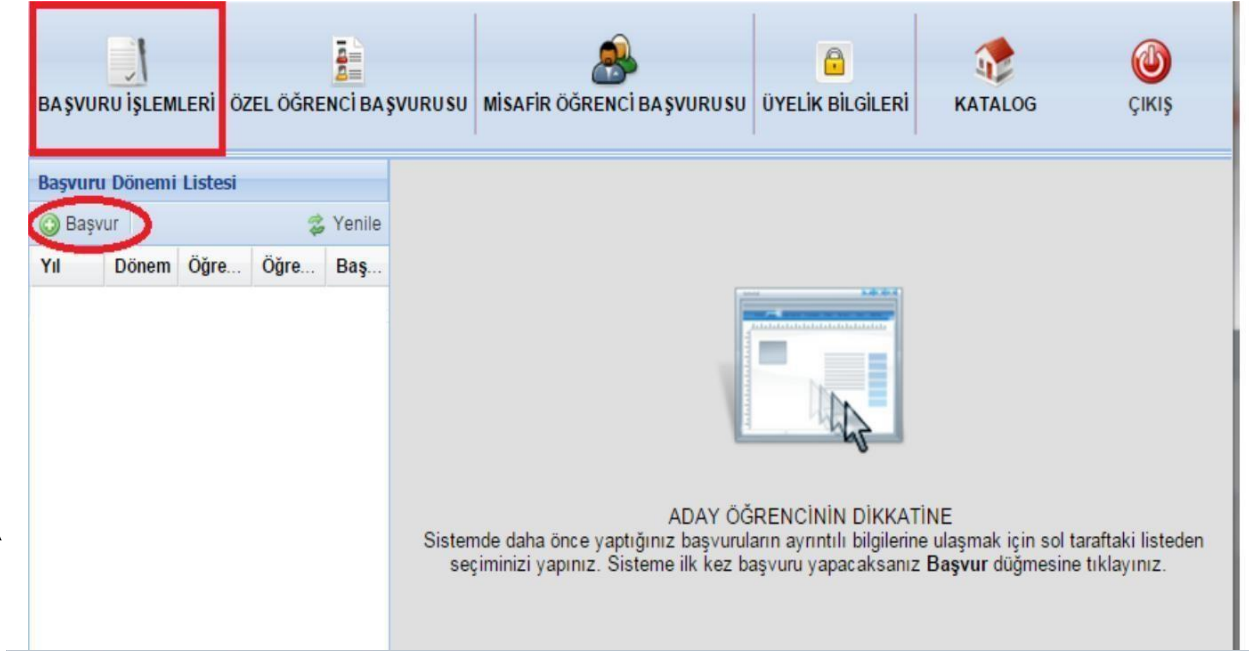

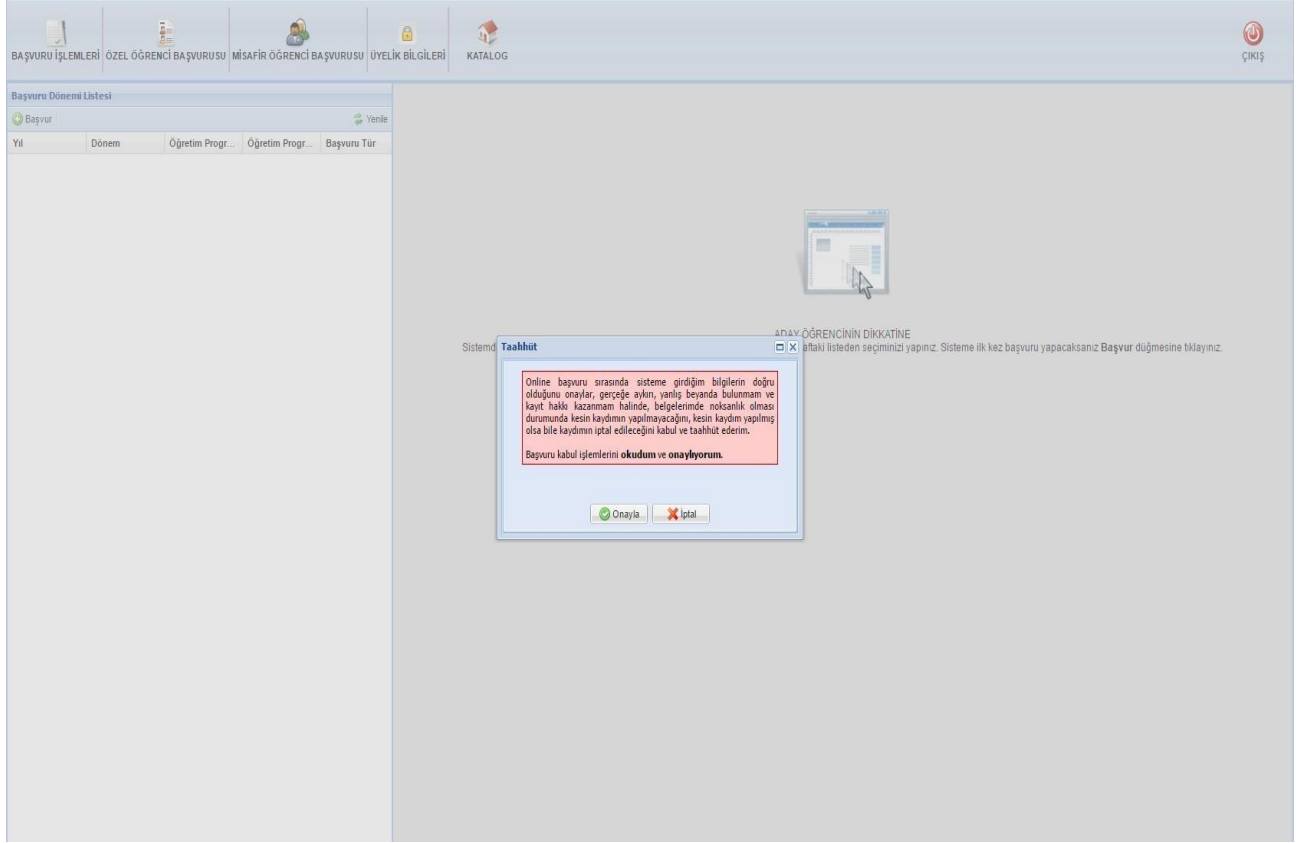

Taahhüt onayından sonra
“Aday Başvuru Ekle”
sayfası açılacaktır.

Yapmanız Gereken;

*Enstitü seçiniz

*Başvuru yapmak
istediğiniz

Öğretim Programını
seçiniz

*İleri butonuna
tıklayınız.

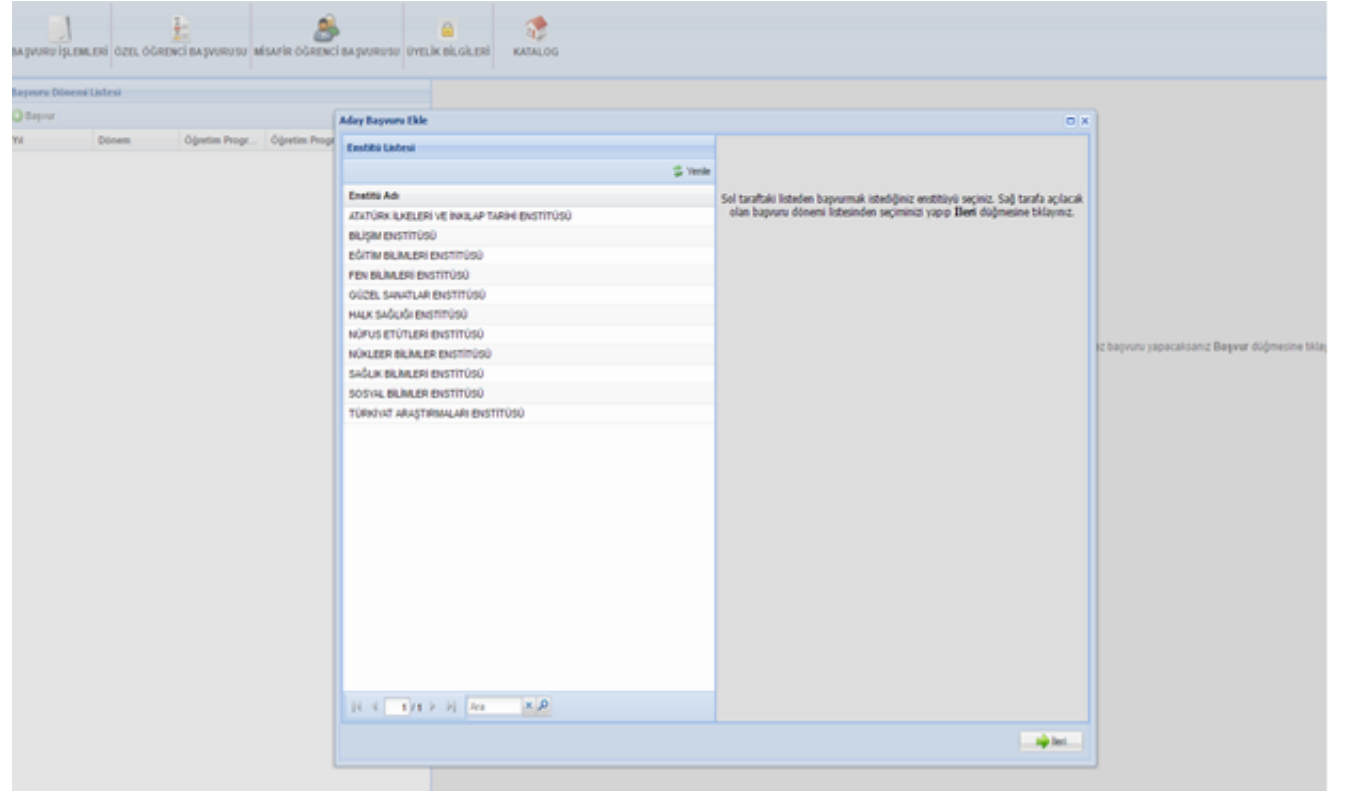

Öğretim Programı Ekranı;

Başvuru yapacağınız öğretim programı için istenilen bilgileri giriniz.

Sayfanın altında yer alan **"KAYDET"** butonu ile ilgili öğretim programı için başvurunuz yapılmış olur.

Dipnotlar;

Sistem geçerli olan Kpds-Üds-Yds-Ales puanlarını tarihlerini doğru girdiğiniz takdirde otomatik olarak çekmektedir. Bunların dışındaki dil ve genel yetenek sınavları manuel olarak sisteme girilmelidir.

Kabul bilgilerinin yanı sıra vesikalık fotoğraf (500 KB' dan büyük fotoğraf boyutları sistem tarafından kabul edilmez) ve diğer istenen belgeleri tarayıp pdf formatında sisteme yüklemeniz gerekmektedir.

enstitu.hacettepe.edu.tr/adaj.jsp

BAŞVURU İŞLEMLERİ ÖZEL ÖĞRENCİ BAŞVURUSU MİSAFİR ÖĞRENCİ BAŞVURUSU ÜYELİK BİLGİLERİ KATALOG

Başvuru Dönemi Listesi

Başvur Yenis

Yıl Dönem Öğretim Progr... Öğretim Progr... Başvuru Tür

Aday Başvuru Ekle

Transkriptin Alındığı Tarih Yazılacak

* Transkript Tarihi: [] * Not Sistemi: 100 * Değeri: []

* Genel Yetenek Sınavı: [] * Sınav Türü: [] * Değeri: []

* Yabancı Dil Sınavı: [] * Yabancı Dil: [] * Sınav Türü: [] * Değeri: []

Belgeler (pdf formatında eklenmelidir, fotoğraf hariç)

* Fotoğraf: [Dosya Seç] Dos...edi jpg. formatında olacak

* Mezuniyet Belgesi: [Dosya Seç] Dos...edi Diplama veya Geçici mezuniyet belgesi onaylı olacak

* Yüksek Lisans Transkript: [Dosya Seç] Dos...edi Doktora başvurusu için hem lisans hemde Yüksek Lisans transkripti onaylı, tam ve okunaklı olacak

* Lisans Transkript: [Dosya Seç] Dos...edi ALES ve eşdeğeri tam ve okunaklı olacak

* Genel Yetenek: [Dosya Seç] Dos...edi

* Yabancı Dil: [Dosya Seç] Dos...edi

* Nüfus Cüzdanı: [Dosya Seç] Dos...edi Her iki yüzüde okunaklı olacak

10.01.2017 **Başvuru Dönemi Ayrıntısı**

Anabilim Dalı	:	
Öğretim Programı	:	
Dönem	:	
Başvuru Türü	:	
Asıl Kontenjan	:	
Yedek Kontenjan	:	
Başvuru Tarihi	:	
Sınav Tarihi	:	
Sınav Yeri/Saati	:	
Açıklama	:	

Sistem Üzerinden İstenen Belgeler

Transkript	
Alt Sınır	0
Yetenek	
Belge Adı	Alt Sınır
ALES Eşit Ağırlık	
ALES Sayısal	
ALES Sözel	
GMAT	
GRE Eşit Ağırlık	

Kaydet

Başvuru formunuzun çıktısını yapmış olduğunuz başvuru satırı seçilerek¹ hemen üstünde yer alan "çıkıtı al"² butonu ile alabilirsiniz.

Not: Sistem tarafından oluşturulan Aday Kayıt ve Sınav Giriş Formu ve ekinde istenen başvuru belgelerinin tamamı ile sınav tarihi ve saatinde sınav yerine gidin. Enstitüye başvuru için gelinmeyecektir.

Kesin kayıt hakkı kazandığınız taktirde Enstitüye bu belgelerle kayıt yaptırmak için gelin.

Belge Adı	Format	Notlar
Fotoğraf	Dosya Seç	jpg. formatında olacak
Mezuniyet Belgesi	Dosya Seç	Diplama veya Gecici mezuniyet belgesi onaylı olacak
Yüksek Lisans Transkripti	Dosya Seç	Doktora başvurusu için hem lisans hemde Yüksek lisans transkripti onaylı, tam ve okunaklı olacak
Lisans Transkripti	Dosya Seç	ALES ve eşdeğeri tam ve okunaklı olacak
Genel Yetenek	Dosya Seç	
Yabancı Dil	Dosya Seç	
Nüfus Cüzdanı	Dosya Seç	Her iki yüzde okunaklı olacak

Başvuru Dönemi Ayrıntısı	Sistem Üzerinden İstenen Belgeler
Anabilim Dalı	Transkript
Öğretim Programı	ALT Sınır
Dönem	Yetenek
Başvuru Türü	Belge Adı
Durumu	ALT Sınır
Asıl Kontenjan	
Yedek Kontenjan	Dil
Başvuru Tarihi	Belge Adı
Sınav Tarihi	ALT Sınır
Sınav Yeri/Saati	
Açıklama	
	Genel Başarı
	%20 Transkript + %50 Yetenek + %30 Mülakat